Las Redes sociales

Thais Nazaret Pérez Viera
Yurima Cabrera Martín

¿Qué son las redes sociales?

Las redes sociales son **plataformas digitales formadas por comunidades de individuos** con intereses, actividades o relaciones en común. Éstas permiten el contacto entre personas y funcionan como un medio para comunicarse e intercambiar información.

Tipos de redes sociales

Redes sociales horizontales o genéricas:

Son aquellas redes sociales que no poseen una temática determinada, sino que apuntan a todo tipo de usuarios. Son utilizadas como medios de comunicación.

Redes sociales verticales:

Son aquellas que relacionan personas con intereses específicos en común, como música, hobbies, deportes...

flickr → Red social cuya temática es la fotografía

¿Para qué sirven las redes sociales?

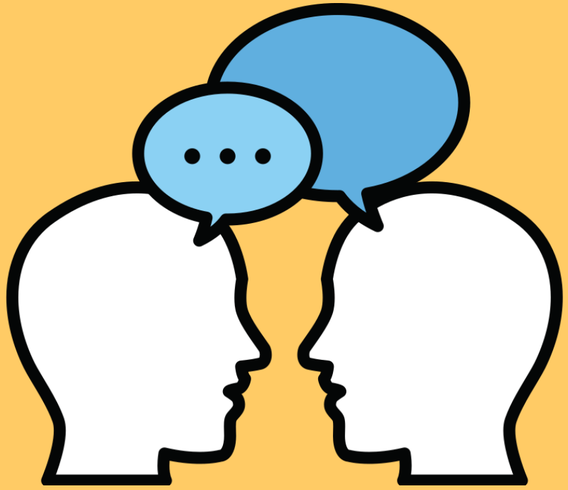

1.Comunicar y compartir información

2.Mantener o establecer contacto

3. Informarse

4. Entretenerse

4.Vender

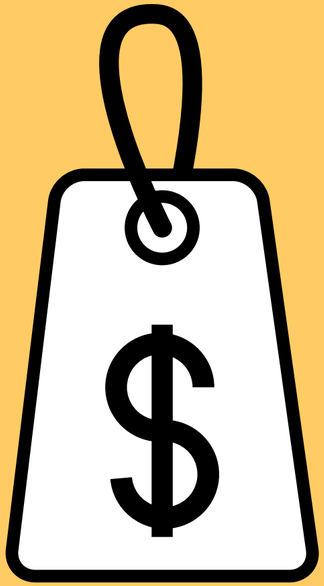

5.Comprar

Caracteristicas de las redes sociales

Están formadas por una comunidad virtual

Pueden ser utilizadas desde ordenadores, tablet o móviles

Son de acceso gratuito

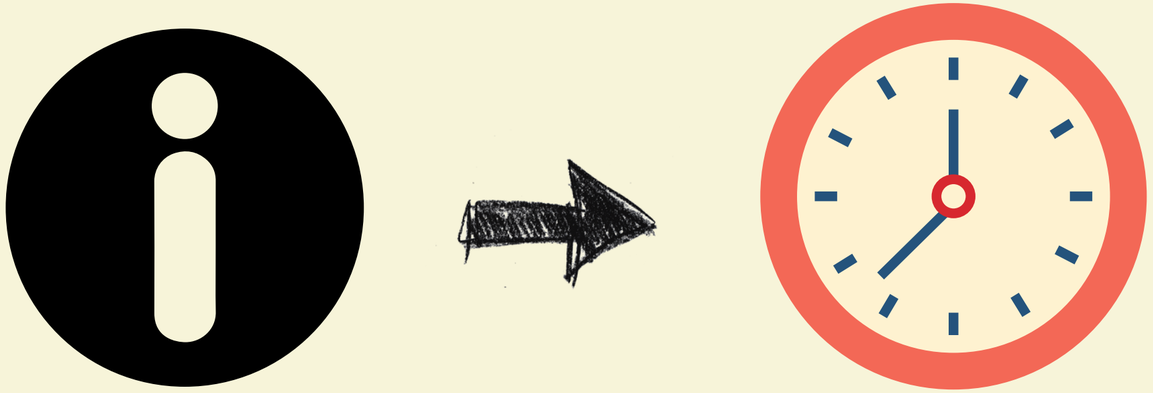

Brindan información en tiempo real

Ventajas de las redes sociales

Son inmediatas

Son abundantes

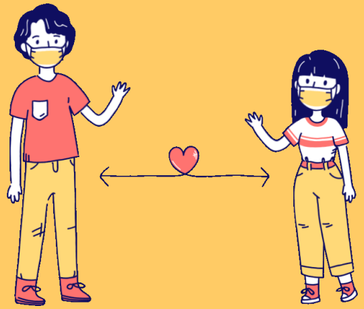

Acortan distancias

Aumentan la visibilidad de las marcas

Funcionan como un canal de aprendizaje, entretenimiento e información

Desventajas de Las Redes Sociales

Ciberacoso

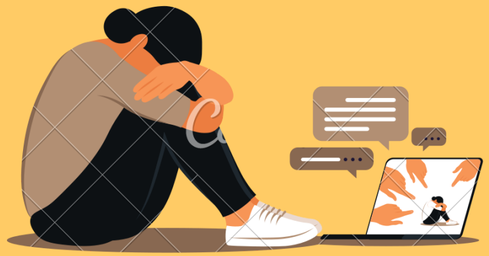

Contenidos sensibles

Grooming
(Abuso sexual online)

Viralización de información

Fake News

Gracias

Esperamos que les haya servido de ayuda